

# Bist du im Urlaub

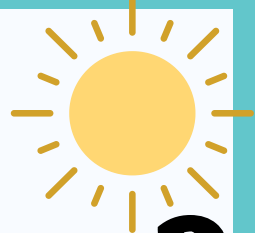

# in Terres de l'Ebre?



## Benötigen Sie medizinische Hilfe?

# Informiert werden!



Kontaktiere uns:

<http://www.icsebre.cat/wg/contacta/>



Finden Sie das nächste Gesundheitszentrum

### Terra Alta:

CAP Gandesa 977 42 12 45  
CAP Batea 977 43 03 18  
CAP Horta de Sant Joan 977 43 50 45

### Baix Ebre:

CAP Baix Ebre 977 50 26 38  
CAP de Roquetes 977 58 86 52  
CAP de Xerta 977 47 38 16  
CAP Temple 977 51 00 18  
CAP L'Ametlla de Mar 977 49 38 49  
CAP El Perelló 977 49 02 13  
CAP Aldea 977 45 12 13  
CAP L'Ampolla 977 46 06 01  
CAP Camarles 977 47 05 61  
CAP Deltebre 977 48 96 91  
CAP Sant Jaume d'Enveja 977 46 84 82

### Ribera d'Ebre

CAP de Flix 977 41 22 08  
CAP Móra la Nova 977 40 14 52  
CAP Móra d'Ebre 977 40 13 02

### Montsià

CAP Amposta 977 70 28 90  
CAP Sta Bàrbara 977 71 80 16  
CAP Uldecona 977 72 13 22  
CAP La Sénia 977 57 09 03  
CAP Alcanar 977 73 19 32  
CAP Sant Carles de la Ràpita 977 74 16 67



Telèfon gratuït  
**061**/Salut Respon

## 061/Salut Respon. SEM

